Havi klimatológiai adatok - 2021. április - Bogács, Thermálfürdő (Bükk

Havi középhőmérséklet	7,4 °C	
Havi átlagos minimumhőmérséklet	1,5 °C	
Havi átlagos maximumhőmérséklet	13,4 °C	
Havi legalcsonyabb hőmérséklet	-5,3 °C	9.
Havi legmagasabb hőmérséklet	22,5 °C	1.
Legnagyobb napi hőingás	19,3 °C	28.
Havi összes csapadék	55,4 mm	
Legcsapadékosabb nap	11,0 mm	13.
Csapadékos napok száma	15	
Jelentős csapadékú napok száma	4	
Zivataros napok száma	3	
Forró napok száma	0	
Hőségnapok száma	0	
Nyári napok száma	0	
Fagyos napok száma	10	
Téli napok száma	0	
Zord napok száma	0	
Ködös napok száma	1	
Legnagyobb hóvastagság	0 cm	
Hótakarós napok száma	0	

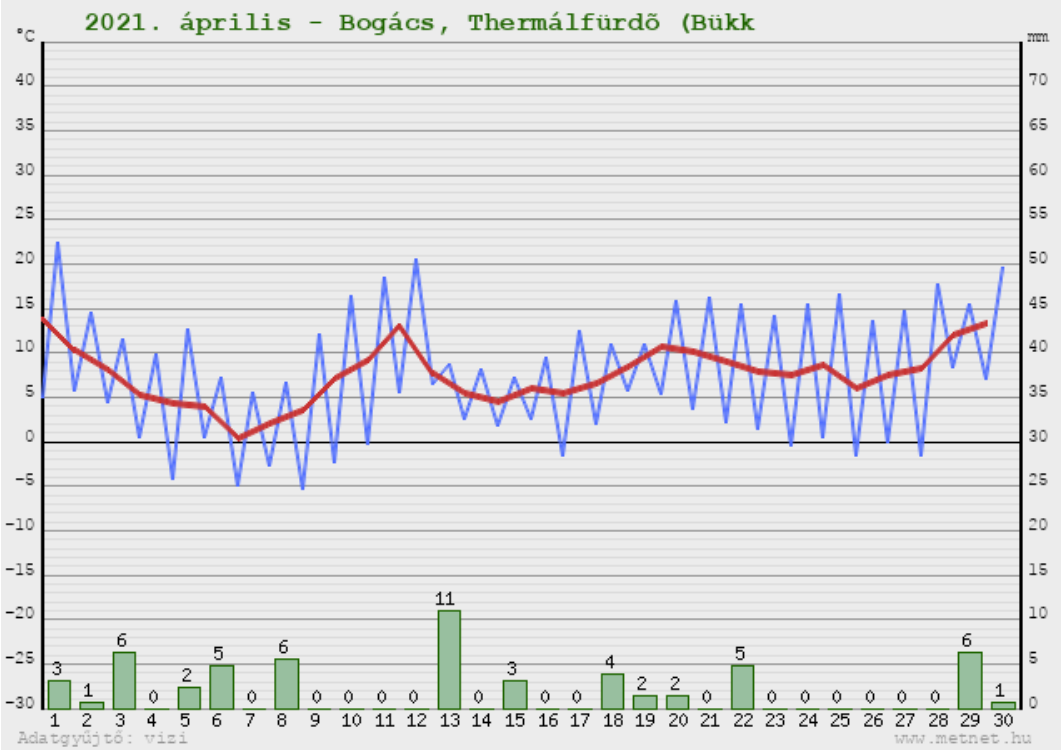

Nap	1	2	3	4	5	6	7	8	9	10	11	12	13	14	15	16	17	18	19	20	21	22	23	24	25	26	27	28	29	30
Tmin (°C)	4,9	5,8	4,4	0,4	-4,3	0,4	-5,0	-2,8	-5,3	-2,4	-0,2	5,6	6,4	2,6	1,7	2,5	-1,6	2,0	5,7	5,4	3,7	2,2	1,4	-0,5	0,5	-1,6	0,0	-1,5	8,3	7,0
Tmax (°C)	22,5	14,6	11,5	9,9	12,7	7,2	5,5	6,6	12,1	16,4	18,4	20,6	8,8	8,2	7,2	9,5	12,4	10,9	11,0	15,8	16,2	15,5	14,2	15,4	16,6	13,6	14,8	17,8	15,5	19,6
Csapadék (mm)	3,1	0,7	6,3	0,0	2,3	4,8	0,0	5,5	0,0	0,0	0,0	0,0	11,0	0,0	3,1	0,0	0,0	3,9	1,5	1,5	0,0	4,7	0,0	0,0	0,0	0,0	0,0	0,0	6,3	0,7
Hóréteg (cm)																														
Jelenségek																														

Klimatológiai adatbázis (adatgyűjtő: vizi@www.metnet.hu)