Havi klimatológiai adatok - 2023. március - Káld, Káld

Havi középhőmérséklet	8,4 °C	
Havi átlagos minimumhőmérséklet	3,0 °C	
Havi átlagos maximumhőmérséklet	13,8 °C	
Havi legalcsonyabb hőmérséklet	-4,3 °C	17.
Havi legmagasabb hőmérséklet	22,5 °C	24.
Legnagyobb napi hőingás	16,6 °C	4.
Havi összes csapadék	47,5 mm	
Legcsapadékosabb nap	11,3 mm	10.
Csapadékos napok száma	10	
Jelentős csapadékú napok száma	4	
Zivataros napok száma	0	
Forró napok száma	0	
Hőségnapok száma	0	
Nyári napok száma	0	
Fagyos napok száma	8	
Téli napok száma	0	
Zord napok száma	0	
Ködös napok száma	0	
Legnagyobb hóvastagság	0 cm	
Hótakarós napok száma	0	

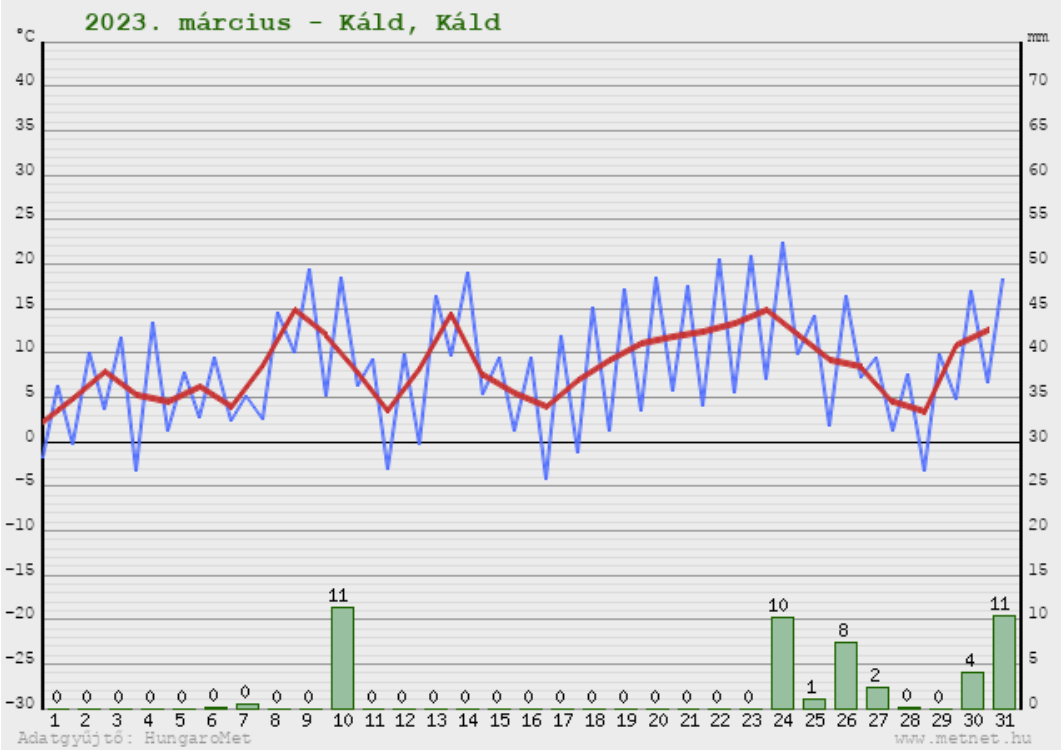

Nap	1	2	3	4	5	6	7	8	9	10	11	12	13	14	15	16	17	18	19	20	21	22	23	24	25	26	27	28	29	30	31
Tmin (°C)	-1,7	-0,3	3,7	-3,2	1,3	2,7			2,4			2,6	10,1	5,2	6,2	-3,0	-0,2	9,6			5,4	1,3					-4,3	-1,3	1,2	3,5	
Tmax (°C)	6,2	10,0	11,8	13,4	7,7	9,5			5,2			14,6	19,5	18,5	9,3	9,8	16,4	19,0			9,4	9,5					12,0	15,1	17,1	18,5	
Csapadék (mm)	0,0	0,0	0,0	0,0	0,0	0,1	0,0	0,0	0,4			0,0	0,0	11,3	0,0	0,0	0,0	0,0			0,0	0,0	0,0	0,0			0,0	0,0	0,0	0,0	0,0
Hóréteg (cm)									0	0	0							0	0	0					0	0	0				
Jelenségek																															

Klimatológiai adatbázis (adatgyűjtő: HungaroMet@www.metnet.hu)