Havi klimatológiai adatok - 2018. március - Sopron, OMSZ

Havi középhőmérséklet	3,5 °C	
Havi átlagos minimumhőmérséklet	-0,3 °C	
Havi átlagos maximumhőmérséklet	7,4 °C	
Havi legalcsonyabb hőmérséklet	-15,6 °C	1.
Havi legmagasabb hőmérséklet	17,5 °C	12.
Legnagyobb napi hőingás	14,3 °C	11.
Havi összes csapadék	61,9 mm	
Legcsapadékosabb nap	19,4 mm	29.
Csapadékos napok száma	16	
Jelentős csapadékú napok száma	4	
Zivataros napok száma	0	
Forró napok száma	0	
Hőségnapok száma	0	
Nyári napok száma	0	
Fagyos napok száma	17	
Téli napok száma	4	
Zord napok száma	1	
Ködös napok száma	0	
Legnagyobb hóvastagság	0 cm	
Hótakarós napok száma	0	

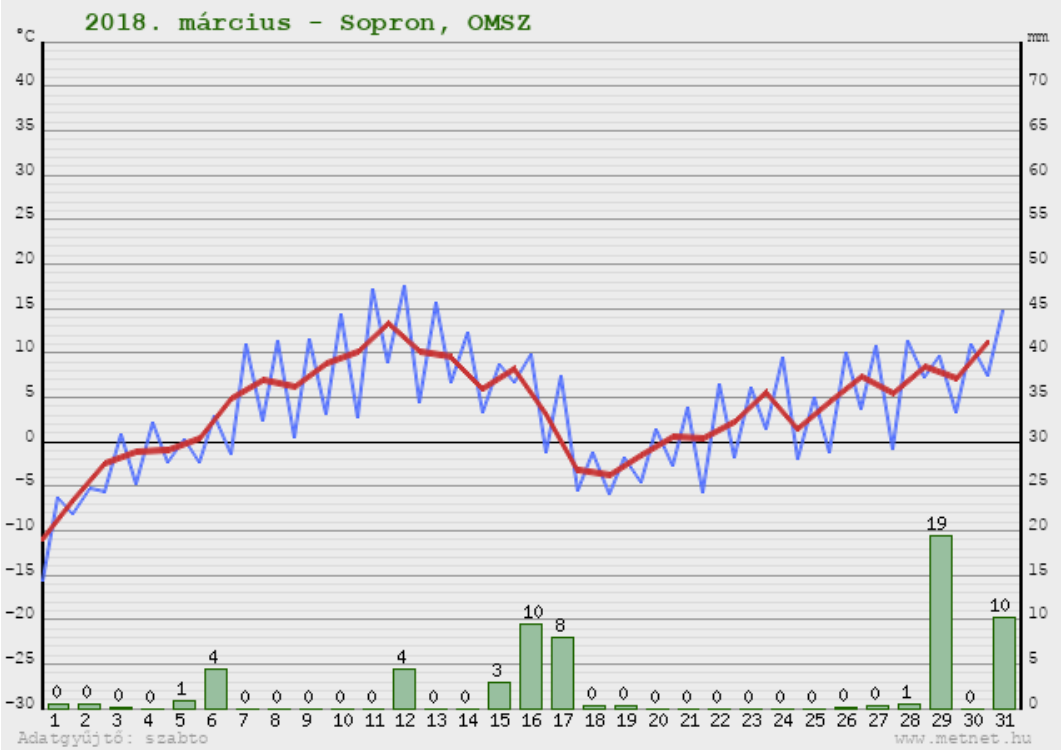

Nap	1	2	3	4	5	6	7	8	9	10	11	12	13	14	15	16	17	18	19	20	21	22	23	24	25	26	27	28	29	30	31
Tmin (°C)	-15,6	-8,1	-5,7	-4,7	-2,3	-2,3	-1,4	2,4	0,5	3,1	2,8	8,9	4,5	6,7	3,2	6,6	-1,2	-5,5	-5,9	-4,6	-2,8	-5,8	-1,7	1,5	-2,0	-1,3	3,7	-0,8	7,2	3,2	7,5
Tmax (°C)	-6,3	-5,3	0,8	2,1	0,2	2,9	10,9	11,4	11,6	14,4	17,1	17,5	15,7	12,3	8,7	9,8	7,5	-1,2	-1,8	1,5	3,9	6,4	6,1	9,4	5,0	10,1	10,7	11,4	9,6	11,0	14,8
Csapadék (mm)	0,4	0,4	0,1	0,0	0,8	4,4	0,0	0,0	0,0	0,0	0,0	4,4	0,0	0,0	2,9	9,5	8,0	0,2	0,3	0,0	0,0	0,0	0,0	0,0	0,0	0,1	0,3	0,5	19,4	0,0	10,2
Hóréteg (cm)																															
Jelenségek																															

Klimatológiai adatbázis (adatgyűjtő: szabto@www.metnet.hu)