Havi klimatológiai adatok - 2018. április - Győrújbarát, "hegy" (187,5 m

Havi középhőmérséklet	17,2 °C	
Havi átlagos minimumhőmérséklet	11,9 °C	
Havi átlagos maximumhőmérséklet	22,5 °C	
Havi legalcsonyabb hőmérséklet	3,9 °C	2.
Havi legmagasabb hőmérséklet	30,0 °C	29.
Legnagyobb napi hőingás	16,9 °C	19.
Havi összes csapadék	37,8 mm	
Legcsapadékosabb nap	18,3 mm	12.
Csapadékos napok száma	8	
Jelentős csapadékú napok száma	3	
Zivataros napok száma	2	
Forró napok száma	0	
Hőségnapok száma	1	
Nyári napok száma	11	
Fagyos napok száma	0	
Téli napok száma	0	
Zord napok száma	0	
Ködös napok száma	0	
Legnagyobb hóvastagság	0 cm	
Hótakarós napok száma	0	

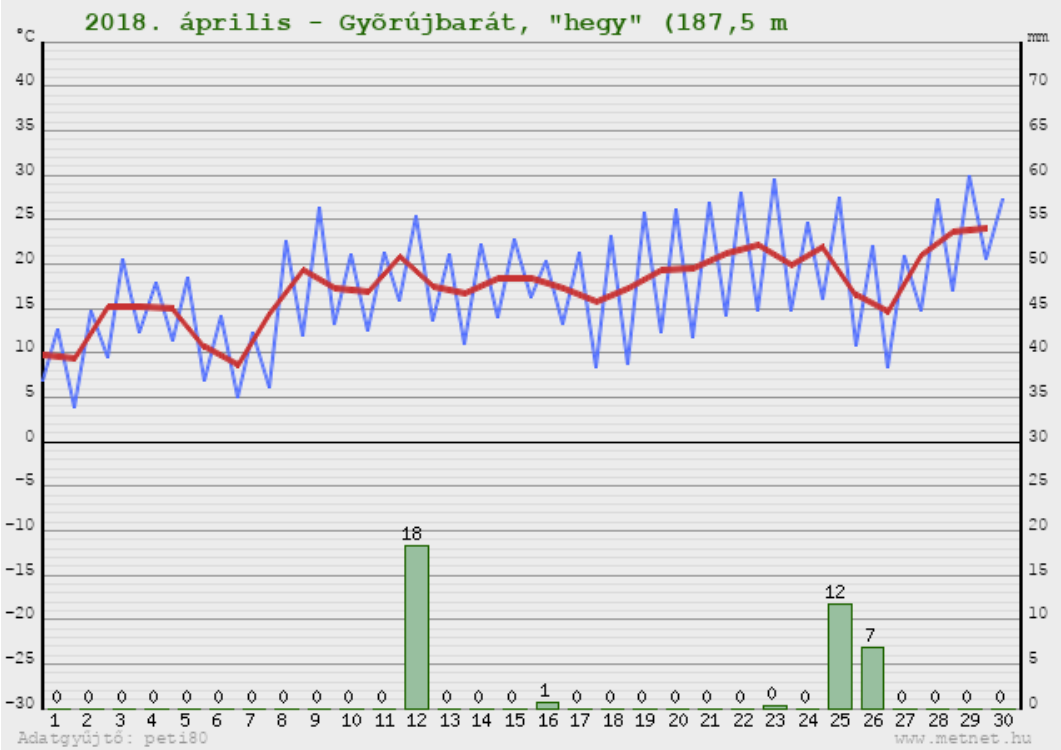

Nap	1	2	3	4	5	6	7	8	9	10	11	12	13	14	15	16	17	18	19	20	21	22	23	24	25	26	27	28	29	30
Tmin (°C)	6,8	3,9	9,5	12,3	11,3	6,9	4,9	6,1	12,0	13,3	12,5	15,9	13,6	10,9	14,0	16,3	13,2	8,4	8,8	12,2	11,8	14,2	14,7	14,8	16,1	10,8	8,3	14,8	16,9	20,6
Tmax (°C)	12,6	14,7	20,6	17,9	18,4	14,2	12,2	22,6	26,4	21,1	21,2	25,4	21,1	22,2	22,7	20,4	21,2	23,1	25,7	26,1	26,9	28,0	29,5	24,7	27,5	22,1	20,9	27,2	30,0	27,3
Csapadék (mm)	0,0	0,0	0,0	0,0	0,0	0,0	0,0	0,0	0,0	0,0	0,0	18,3	0,0	0,0	0,0	0,6	0,0	0,0	0,0	0,0	0,0	0,0	0,3	0,0	11,7	6,9	0,0	0,0	0,0	0,0
Hóréteg (cm)	0	0	0	0	0	0	0	0	0	0	0	0	0	0	0	0	0	0	0	0	0	0	0	0	0	0	0	0	0	0
Jelenségek							••			•		↖ •			••	••							•		↖ •	••				

Klimatológiai adatbázis (adatgyűjtő: peti80@www.metnet.hu)